

**REGISTRO DE RENOVACIÓN Y SOLICITUDES
PARA LOS BENEFICIOS SOCIOECONÓMICOS,
QUE OFRECE ESTA CASA DE ESTUDIOS. BECAS,
AYUDANTÍAS Y PREPARADURÍAS DOCENTES.**

Becas

PARA MAYOR INFORMACIÓN

Enviar al correo: DDE.becauneg@gmail.com

@Uneg_Oficial

@UnegInforma

Semestre 2022-II

Registro para Renovación y Solicitud

El estudiante beneficiario y Nuevo Ingreso, deberá seguir los pasos para efectuar su registro en el SASE, en las fechas indicadas

¿Dónde podrás hacer el registro?

Lo podrás realizar desde cualquier computadora o celular con internet, directamente en la pagina de la Uneg
www.uneg.edu.ve

@Uneg_Oficial

@UnegInforma

Comencemos el paso a paso...

1. Ingresar

 www.uneg.edu.ve

@Uneg_Oficial

@UnegInforma

2. Hacer “clic” en la pestaña “Sistemas Estudiantiles”

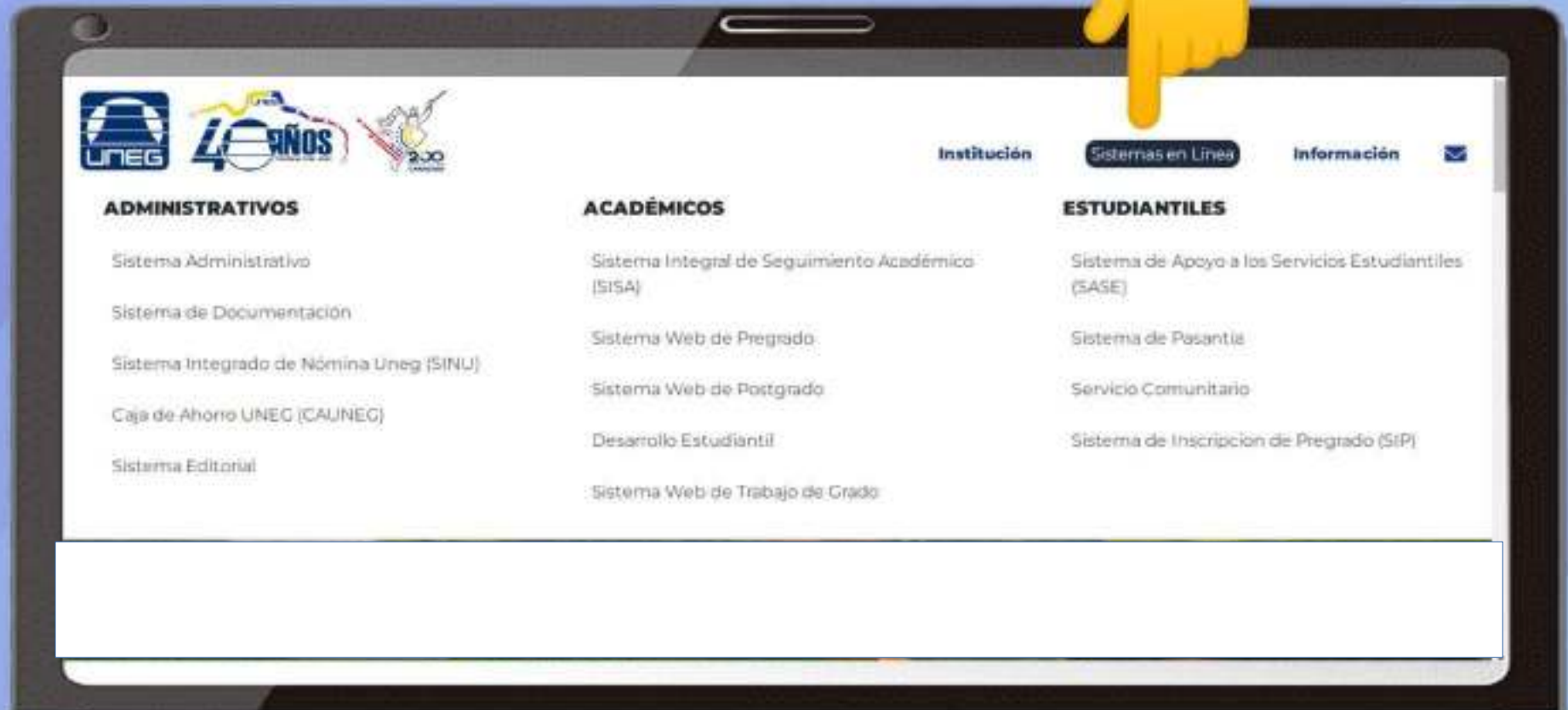

- ADMINISTRATIVOS**
 - Sistema Administrativo
 - Sistema de Documentación
 - Sistema Integrado de Nómina Uneg (SINU)
 - Caja de Ahorro UNEG (CAUNEG)
 - Sistema Editorial
- ACADÉMICOS**
 - Sistema Integral de Seguimiento Académico (SISA)
 - Sistema Web de Pregrado
 - Sistema Web de Postgrado
 - Desarrollo Estudiantil
 - Sistema Web de Trabajo de Grado
- ESTUDIANTILES**
 - Sistema de Apoyo a los Servicios Estudiantiles (SASE)
 - Sistema de Pasantía
 - Servicio Comunitario
 - Sistema de Inscripción de Pregrado (SiP)

3. Hacer clic en “Sistema de Apoyo a los Servicios Estudiantiles (SASE)”

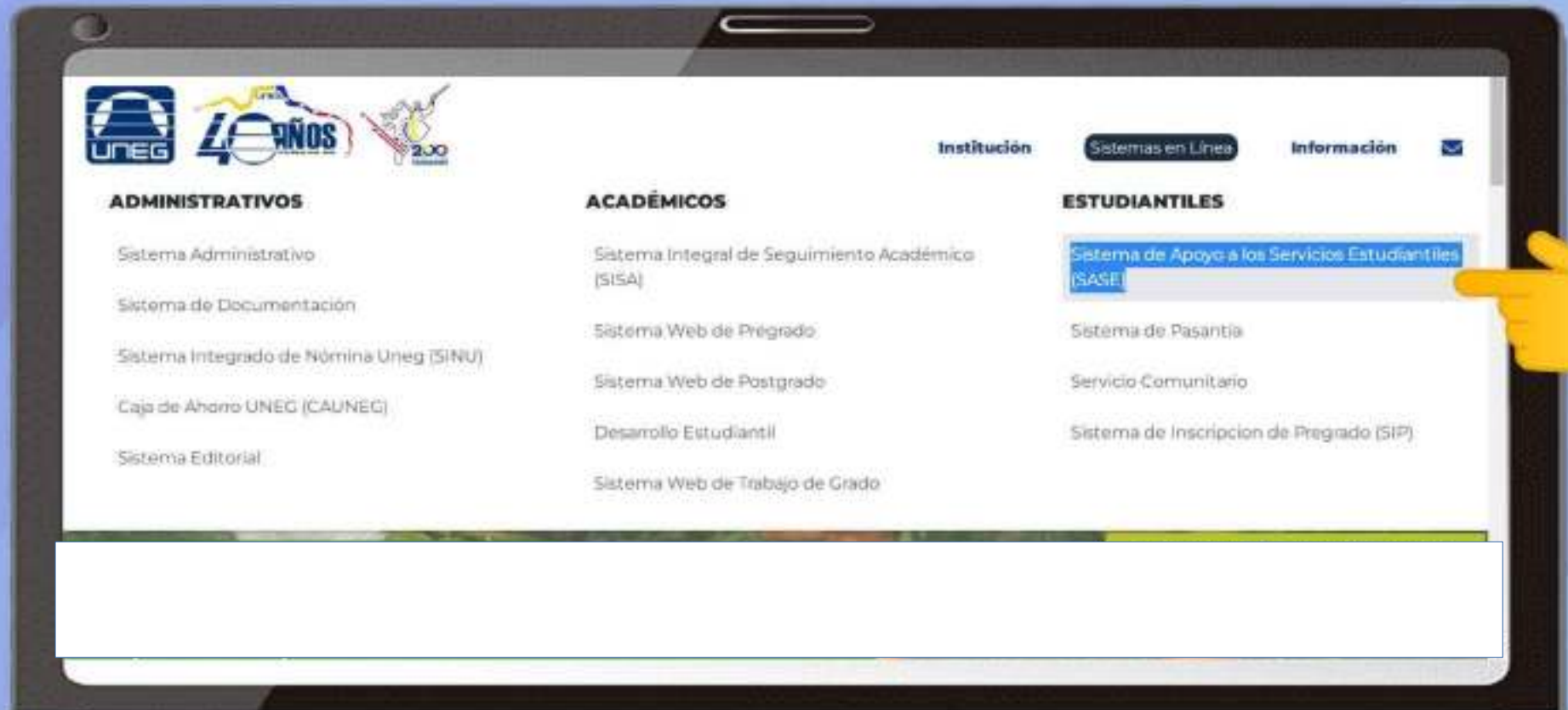

ADMINISTRATIVOS	ACADÉMICOS	ESTUDIANTILES
Sistema Administrativo	Sistema Integral de Seguimiento Académico (SISA)	Sistema de Apoyo a los Servicios Estudiantiles (SASE)
Sistema de Documentación	Sistema Web de Pregrado	Sistema de Pasantía
Sistema Integrado de Nómina Uneg (SINU)	Sistema Web de Postgrado	Servicio Comunitario
Caja de Ahorro UNEG (CAUNEG)	Desarrollo Estudiantil	Sistema de Inscripción de Pregrado (SIP)
Sistema Editorial	Sistema Web de Trabajo de Grado	

4. Ingresar usuario, ingresar Password (clave), ingresar código de seguridad, luego hacer clic en iniciar sesión

⚠ No es seguro | uneg.ddns.net/pagina/principal/login.php

 Universidad Nacional
Experimental de Guayana

Bienvenidos al Sistema Web de Fases II

Acceso al Sistema
Introduzca sus datos:

Usuario:

Password (Clave):

26837

Escriba el código de seguridad que se muestra en la imagen superior:

[¿Ovidó su password?](#)

Optimizado para una resolución mínima de 800 x 600 píxeles - Fuentes pequeñas - Navegadores:
Microsoft Internet Explorer 6 o superior / Netscape Communicator 7 o superior

© 2012 UNEG - Coordinación de Informática y Estadística

5. Buscar en la barra de menú (consulta) y hacer clic en Renovación de Beca o Nueva solicitud

Sistema de Evaluación Docente

Para utilizar los diferentes servicios, después de iniciar sesión debe ir a la parte superior de su sistema operativo. Allí podrá acceder al menú de páginas del Sistema SASE.

Sistema de Evaluación Docente

En el menú de opciones accede a Evaluación Docente. Su participación contribuirá para profundizar el conocimiento del proceso académico en nuestra casa de estudios. Para ello, deberá responder las preguntas que sobre los profesores los respaldamos y contribuímos.

La información suministrada, será confidencial y recibirá un tratamiento estadístico, que será conocimiento de los profesores luego de finalizar el semestre, a través de un informe general de su desempeño, ordenado, a priori, según su especialidad con los mejores docentes.

La intención de su participación radica en que esta información servirá para orientar los procesos de formación del personal académico con la finalidad de buscar niveles mayores de excelencia académica que se traducen en beneficio de todos los miembros de la comunidad universitaria.

¡Gracias por su participación!!!

AVISO

Accede a través de la siguiente dirección para mayor información:
asesores@uneg.edu.gy

Para acceder a su cuenta:

- 1- Accede en el navegador web de los siguientes direcciones:
 - <http://portal.uneg.edu.gy> (Inicio de la página web del sistema SASE).
 - <http://sase.uneg.edu.gy> (Inicio de la página web de la UNEG).
- 2- Sigue el proceso de inicio de sesión.

6. Se desplegará un formulario, en el cual debes llenar todos los campos.

Sistema de Apoyo a los Servicios Estudiantiles (SASE)

Usuario: amara333 - ADMIN JOSELMONALES CORONA

Mérida, 24 de Mayo de 2017 - Estado Bolívar, Venezuela

INFORMACIÓN ACADÉMICA

Cédula: [REDACTED] No. de Expediente: 45558 Estado: **ACTIVO**

Apellidos: [REDACTED] Nombre: SERGIO ENRIQUE

Sede: BUERTO ORDAZ Carrera: Contaduría Pública

Lapso de Ingreso: 2016-02 Lapso Último Semestre: 2016-02

Nivel Académico: 0 Índice Académico: 3.78

DATOS PERSONALES DEL ESTUDIANTE

Fecha de Nacimiento: 17/02/1996 Sexo: MASCULINO Grado de Instrucción: BACHILLER

Estado Civil: SOLTERO Cantidad de Hijos: 0 Tiene Alguna Discapacidad?: No

Pertenece a Alguna Comunidad Indígena?: No Teléfono de Habitación: 02869323154 Teléfono Celular: 04169887348

Correo Electrónico: sergioen2@gmail.com Dirección de Habitación: Parcela del roble, calle la lucha, casa # 5

Ocupación: Estudiante Hobbies: No Disciplina Cultural y/o Deportiva: No

Agrupación: No Dependencia de la Agrupación: N No del Comedor:

INFORMACIÓN SOCIOECONÓMICA DEL ESTUDIANTE

Nivel Gratía: 4

Trabajo: No Vive en Residencia Estudiantil: No Medio de Transporte: TRANSPORTE UNEG/ TRANSPORTE PÚBLICO

Cuenta con Ingresos Fijos Para Gastos Estudiantiles: No Tiene Alguna Beca Fuera de la UNEG: No Tipo de Beca: Ninguna

Cantidad de Personas en el Grupo Familiar: 4 PERSONAS Cantidad de personas que aportan ingresos al grupo familiar: UNA PERSONA Total Ingresos del Grupo Familiar: UN SUELDO MIN.

Tipo de Ingresos del Responsable del Grupo Familiar: SUELDO MENSUAL Ocupación del responsable del grupo familiar: EMPLEADOS DE PROFESIÓN UNIVERSITARIAS, BACHILLER TÉCNICO, OBREROS ESPECIALIZADOS

Nivel de Instrucción del Responsable del Grupo Familiar: SECUNDARIA COMPLETA Vivienda: ALOJAMIENTO GRATUITO

Condiciones de la Vivienda: VIVIENDA CON BUENAS CONDICIONES SANITARIAS EN ESPACIOS REDUCIDOS O NO, PERO SIEMPRE MENORES QUE EN LAS VIVIENDAS 1 Y 2

Condiciones de la Comunidad: ZONA RESIDENCIAL NO PLANIFICADA CON CARENCIA DE ALGUNOS SERVICIOS PÚBLICOS

Observaciones Socioeconómicas:

← En este campo: debes reflejar tu información del núcleo familiar de procedencia

CONTINUA...

SIGUE

Sistema de Apoyo a los Servicios Estudiantiles (SASE)

Información Socioeconómica del Estudiante

Nivel Gratific: 4

Trabaja:	No	Vive en Residencia Estudiantil:	No	Medio de Transporte:	TRANSPORTE UNEG/ TRANSPORTE PUBLICO
Cuenta con Ingresos Fijos Para Gastos Estudiantiles:	No	Tiene Alguna Beca Fuera de la UNEG:	No	Tipo de Beca:	Ninguna
Cantidad de Personas en el Grupo Familiar:	4 PERSONAS	Cantidad de personas que aportan ingresos al grupo familiar:	UNA PERSONA	Total Ingresos del Grupo Familiar:	UN SUELDO MIN.
Tipo de Ingresos del Responsable del Grupo Familiar:	SUELDO MENSUAL	Ocupación del responsable del grupo familiar:	EMPLEADOS SIN PROFESIÓN UNIVERSITARIAS, BACHILLER TÉCNICO, OBREROS ESPECIALIZADOS		
Nivel de Instrucción del Responsable del Grupo Familiar:	SECUNDARIA COMPLETA	Vivienda:	ALOJAMIENTO GRATUITO		
Condiciones de la Vivienda:	VIVIENDA CON BUENAS CONDICIONES SANITARIAS EN ESPACIOS REDUCIDOS O NO, PERO SIEMPRE MENORES QUE EN LAS VIVIENDAS 1 Y 2				
Condiciones de la Comunidad:	ZONA RESIDENCIAL NO PLANIFICADA CON CARENCIA DE ALGUNOS SERVICIOS PUBLICOS				
Observaciones:					
Datos del beneficio					
Nombre del Último Beneficio:	BECA ALIMENTO	Lapso del Último Beneficio:	2016 - 02	Sede del Último Beneficio:	PUERTO ORDAZ
Última Operación:	Ingreso	Fecha de la Última Operación:	27/10/2016	Tipo de Solicitud:	2ª Renovación
Tipo de Beneficio Solicitado:	BECA ALIMENTO	Observaciones del Estudiante:			
Fecha de Registro:	27/04/2017	Usuario de Registro:	streine016	Código de Validación:	
Información Bancaria					
Institución Financiera:		Tipo de Cuenta:		Nro. de Cuenta:	

Imprimir

Nota: Explicar en el recuadro de observaciones, si esta reingresando al programa. Los estudiantes beneficiarios de los siguientes programas socioeconómicos: **Beca Alimento:** deben registrar donde efectuó la acción social y la fecha, **Los que tienen asignado Ayudantía:** deben colocar área de trabajo, supervisor y sede. **Los estudiantes Preparadores Docentes:** Indicar el Departamento responsable, Unidad Curricular a materia, número de estudiantes que asesora y el nombre del Profesor (a) que apoya en el proceso de aprendizaje.

@Uneg_Oficial

@UnegInforma

7. Guardar el comprobante en PDF, luego imprimir

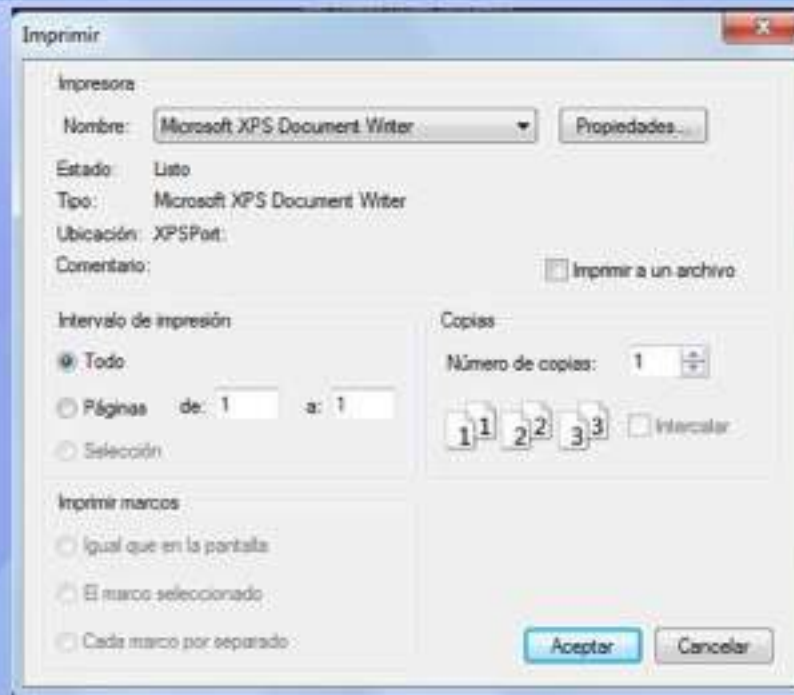

- 8.
- Para validar el proceso de **Renovación**, tienes que consignar copia del comprobante que emite el sistema en las oficinas de Desarrollo Estudiantil de cada sede.
 - Los estudiantes que realizaron la **Solicitud**, deben remitir copias del comprobante y de la cedula de identidad.

GRACIAS POR TU COLABORACIÓN

POR TU SEGURIDAD USA LA MASCARRILLA

@Uneg_Oficial

@UnegInforma