



Doctorado en Ciencias de la Educación

Objetivo.

Requisitos de ingreso.

Requisitos de Egreso.

Cronograma

Contacto.

Requisito de ingreso

- Poseer título de Magíster en Educación o áreas afines al Programa Doctoral.
- Demostrar el dominio instrumental de un idioma extranjero (preferiblemente inglés, francés o portugués).
- Presentar una propuesta de investigación para el desarrollo de la Tesis Doctoral vinculada a algunas(s) Línea(s) de Investigación del Centro de Investigación en Ciencias de la Educación (CICEG) o de cualquier otro Centro de la UNEG.

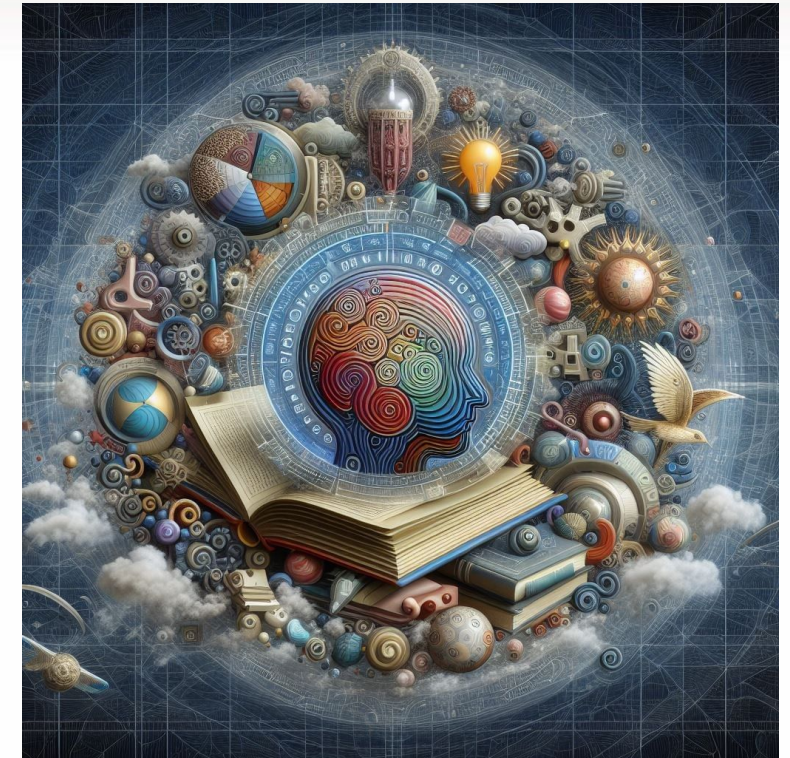

Equisitos de Egreso



- Aprobar la totalidad de las unidades créditos establecidas en el Plan de Estudio.
- Poseer un índice académico mínimo de ocho (8) puntos.
- Presentar, defender y aprobar una Tesis Doctoral (dentro de un lapso máximo de cinco (5) años contados a partir del inicio de los estudios), que constituya un aporte original al conocimiento científico, humanístico o tecnológico
- Cualquier otro requisito establecido por las Coordinación General de Investigación y Postgrado.



Doctorado en Ciencias de la Educación

VI COHORTE 2024-2028

CRONOGRAMA

ACTIVIDADES	DESDE	HASTA
Convocatoria Pág. Web Uneg	10-06-2024	01-09-2024
Preinscripción Pág. Web	10-06-2024	28-06-2024
Recepción de Documentos	01-07-2024	05-07-2024
Entrevista a los Aspirantes	08-07-2024	19-07-2024
Publicación de Candidatos Admitidos	22-07-2024	
Cancelación de Inscripción	22-07-2024	31-07-2024
Inicio Clases VI Cohorte	23-09-2024	

Información / Contacto
unegdoctorado@gmail.com
+58 412 3765845



UNEG SEDE CHILEMEX.
Puerto Ordaz

Doctorado en Ciencias de la Educación

Contacto.

Coordinación General de Investigación y
Postgrado

Urb. Chilemex, Puerto Ordaz - Estado Bolívar
Teléfono: 0286 9234786

unegdoctorado@gmail.com

Dra. Maira Solé
Coordinadora

