



REGISTRO DE RENOVACIÓN Y SOLICITUDES PARA LOS BENEFICIOS SOCIECONÓMICOS, QUE OFRECE ESTA CASA DE ESTUDIOS. BECAS, AYUDANTÍAS Y PREPARADURÍAS DOCENTES.

Becas



**PARA MAYOR INFORMACIÓN
DIRIGIRSE A LA OFICINA DE DESARROLLO ESTUDIANTIL DE CADA SEDE**



@Uneg_Oficial



@UnegInforma



Registro para Renovación y Solicitud

El estudiante beneficiario y Nuevo Ingreso, deberá seguir los pasos para efectuar su registro en el SASE, en las fechas indicadas

¿Dónde podrás hacer el registro?



Lo podrás realizar desde cualquier computadora o celular con internet, directamente en la pagina de la Uneg
www.uneg.edu.ve



@Uneg_Oficial



@UnegInforma

Comencemos el paso a paso...



1. Ingresar



www.uneg.edu.ve



@Uneg_Oficial



@UnegInforma

2. Hacer “clic” en la pestaña “Sistemas Estudiantiles”

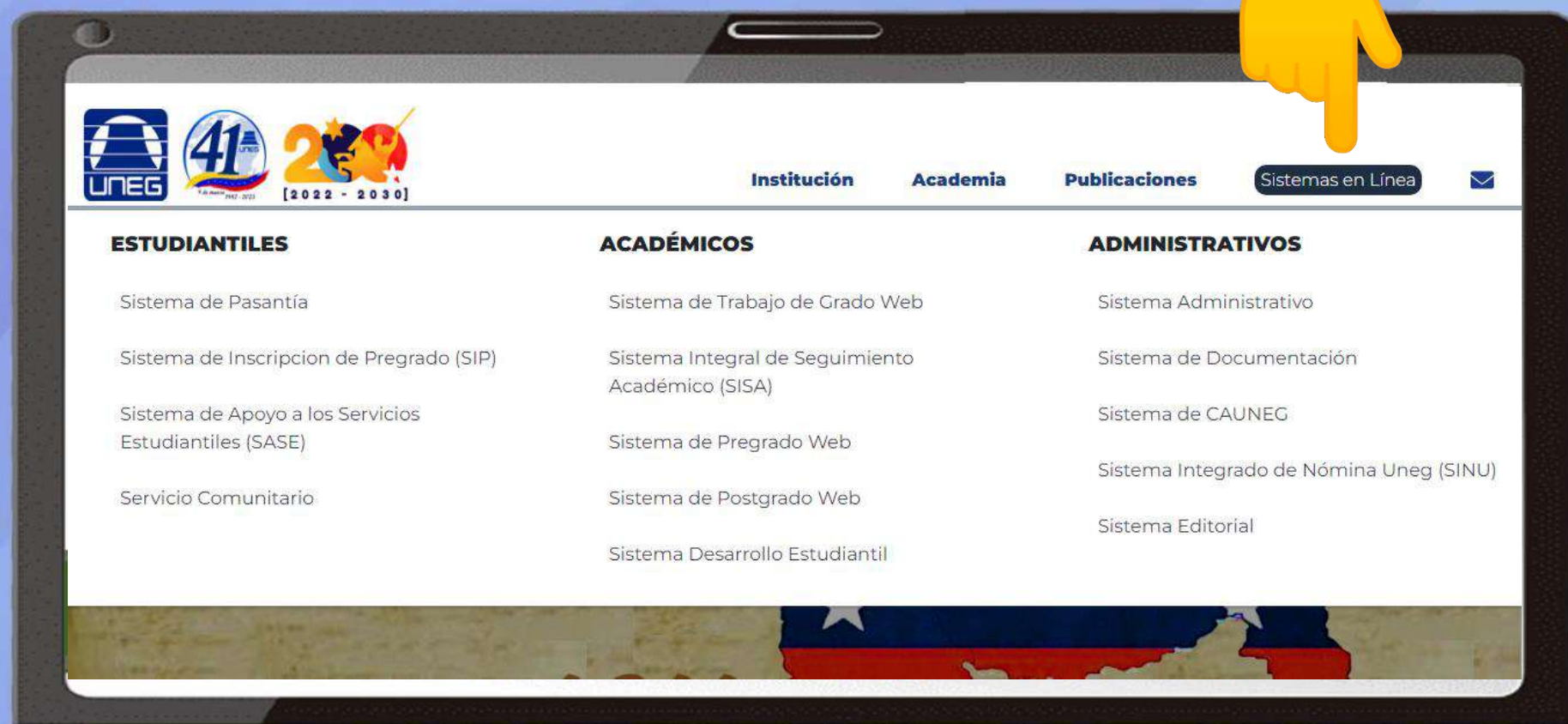

The screenshot shows the UNEG website interface. At the top left, there are logos for UNEG, the 41st anniversary (1982-2023), and the 2023-2030 vision period. The navigation menu includes 'Institución', 'Academia', 'Publicaciones', and 'Sistemas en Línea', which is highlighted with a yellow hand cursor. A mail icon is also present. Below the navigation, the content is organized into three columns: ESTUDIANTILES, ACADÉMICOS, and ADMINISTRATIVOS.

ESTUDIANTILES	ACADÉMICOS	ADMINISTRATIVOS
Sistema de Pasantía	Sistema de Trabajo de Grado Web	Sistema Administrativo
Sistema de Inscripción de Pregrado (SIP)	Sistema Integral de Seguimiento Académico (SISA)	Sistema de Documentación
Sistema de Apoyo a los Servicios Estudiantiles (SASE)	Sistema de Pregrado Web	Sistema de CAUNEG
Servicio Comunitario	Sistema de Postgrado Web	Sistema Integrado de Nómina Uneg (SINU)
	Sistema Desarrollo Estudiantil	Sistema Editorial



@Uneg_Oficial



@UnegInforma

3. Hacer clic en “Sistema de Apoyo a los Servicios Estudiantiles (SASE)”

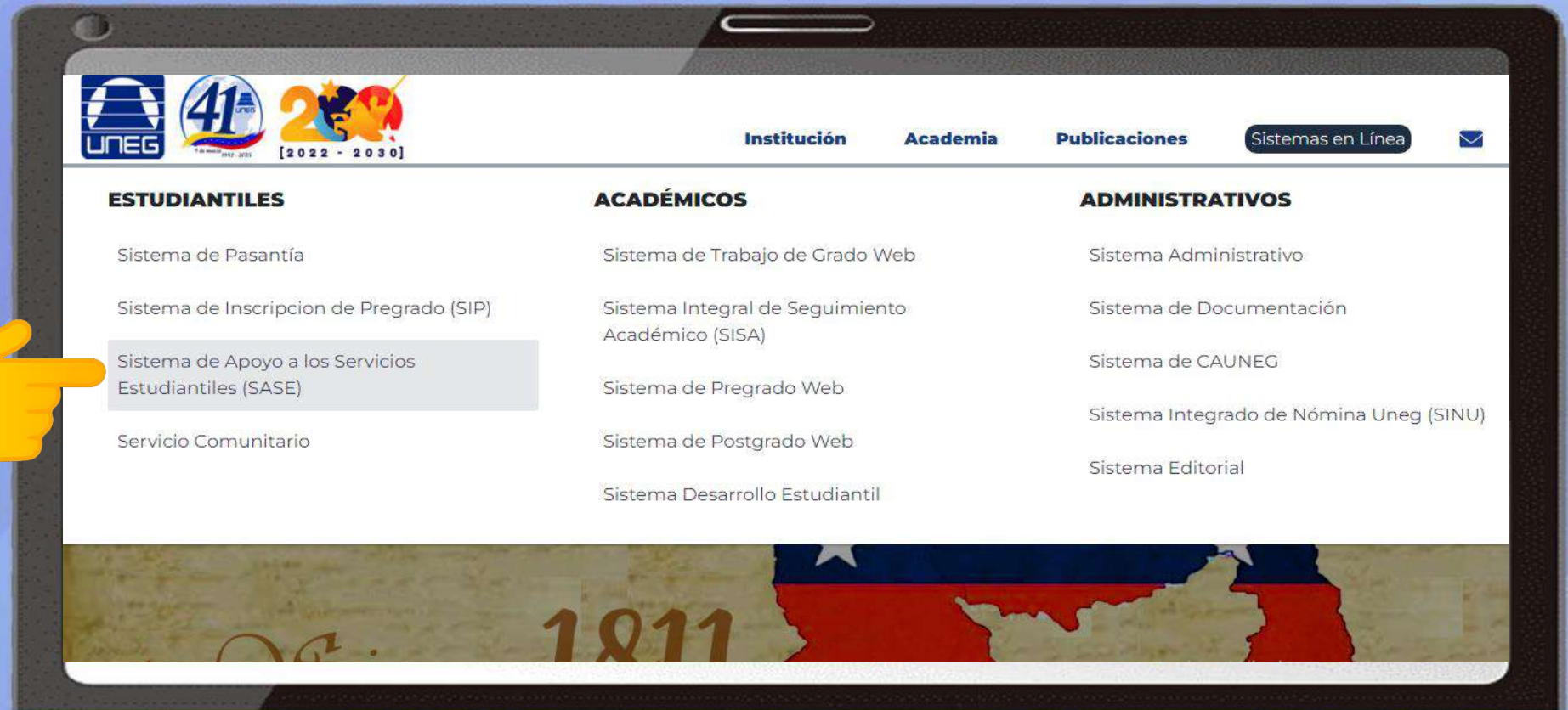

The screenshot shows the UNEG website's 'Sistemas en Línea' (Online Systems) menu. The menu is organized into three columns: ESTUDIANTILES, ACADÉMICOS, and ADMINISTRATIVOS. The 'Sistema de Apoyo a los Servicios Estudiantiles (SASE)' is highlighted in the ESTUDIANTILES column. A yellow hand icon points to this option.

ESTUDIANTILES	ACADÉMICOS	ADMINISTRATIVOS
Sistema de Pasantía	Sistema de Trabajo de Grado Web	Sistema Administrativo
Sistema de Inscripción de Pregrado (SIP)	Sistema Integral de Seguimiento Académico (SISA)	Sistema de Documentación
Sistema de Apoyo a los Servicios Estudiantiles (SASE)	Sistema de Pregrado Web	Sistema de CAUNEG
Servicio Comunitario	Sistema de Postgrado Web	Sistema Integrado de Nómina Uneg (SINU)
	Sistema Desarrollo Estudiantil	Sistema Editorial

4. Ingresar usuario, ingresar Password (clave), ingresar código de seguridad, luego hacer clic en iniciar sesión

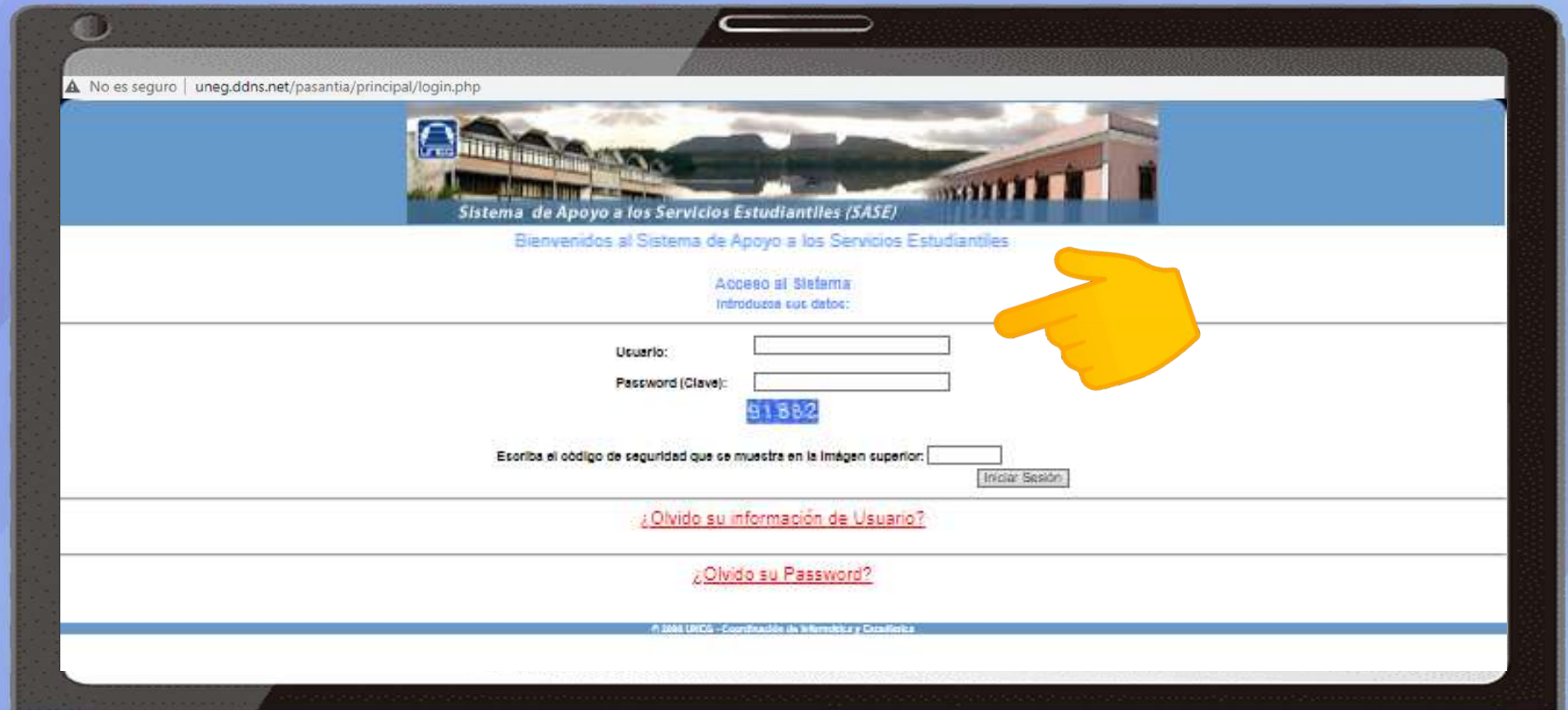

No es seguro | uneg.ddns.net/pasantia/principal/login.php

 **Sistema de Apoyo a los Servicios Estudiantiles (SASE)**
Bienvenidos al Sistema de Apoyo a los Servicios Estudiantiles

Acceso al Sistema
Introduzca sus datos:

Usuario:

Password (Clave):

81882

Escriba el código de seguridad que se muestra en la Imagen superior:

Iniciar Sesión

[¿Olvido su información de Usuario?](#)

[¿Olvido su Password?](#)

© 2008 UNEG - Coordinación de Informática y Calidad

5. Buscar en la barra de menú (consulta) y hacer clic en Renovación de Beca o Nueva solicitud

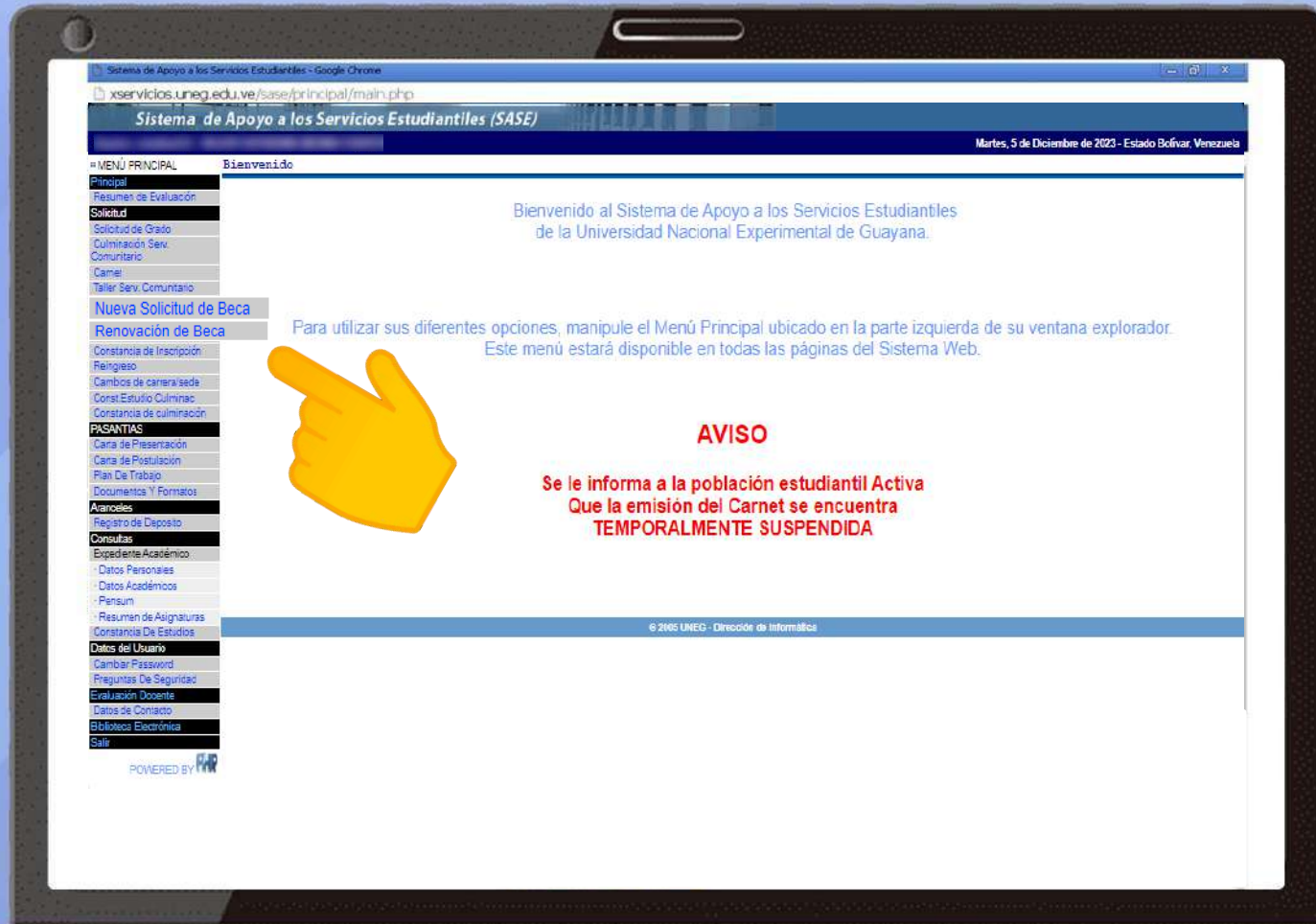

Sistema de Apoyo a los Servicios Estudiantiles - Google Chrome

xservicios.uneg.edu.ve/sase/principal/main.php

Sistema de Apoyo a los Servicios Estudiantiles (SASE)

Martes, 5 de Diciembre de 2023 - Estado Bolívar, Venezuela

» MENÚ PRINCIPAL Bienvenido

Principal

Resumen de Evaluación

Solicitud

Solicitud de Grado

Culminación Serv Comunitario

Carta

Taller Serv Comunitario

Nueva Solicitud de Beca

Renovación de Beca

Constancia de Inscripción

Reingreso

Cambios de carrera/sede

Const Estudio Culminac

Constancia de culminación

PASANTIAS

Carta de Presentación

Carta de Postulación

Plan De Trabajo

Documentos Y Formatos

Arancoles

Registro de Depósito

Consultas

Expediente Académico

Datos Personales

Datos Académicos

Pensum

Resumen de Asignaturas

Constancia De Estudios

Datos del Usuario

Cambiar Password

Preguntas De Seguridad

Evaluación Docente

Datos de Contacto

Biblioteca Electrónica

Salir

© 2005 UNEG - Dirección de Informática

POWERED BY PRR

Bienvenido al Sistema de Apoyo a los Servicios Estudiantiles de la Universidad Nacional Experimental de Guayana.

Para utilizar sus diferentes opciones, manipule el Menú Principal ubicado en la parte izquierda de su ventana explorador. Este menú estará disponible en todas las páginas del Sistema Web.

AVISO

Se le informa a la población estudiantil Activa
Que la emisión del Carnet se encuentra
TEMPORALMENTE SUSPENDIDA

6. Se desplegara un formulario, en el cual debes llenar todos los campos.

Sistema de Apoyo a los Servicios Estudiantiles - Google Chrome
 xservicios.uneg.edu.ve/sase/principal/main.php
Sistema de Apoyo a los Servicios Estudiantiles (SASE)
 Marías, 6 de Diciembre de 2023 - Estado Bolívar, Venezuela

Beneficios Socioeconómicos UNEG > Detalle de Solicitud

MENÚ PRINCIPAL

- Principal
- Resumen de Evaluación
- Solicitud
- Solicitud de Grado
- Cumulación Serv. Comunitario
- Canje
- Taller Serv. Comunitario
- Nueva Solicitud de Beca
- Renovación de Beca
- Ratificación de Semestre
- Constancia de Inscripción (Reingreso)
- Cambios de Carrera/Plan
- Const. Estudio Cuatrimestral
- Constancia de Culminación
- PASANTIAS**
- Carta de Presentación
- Carta de Postulación
- Plan De Trabajo
- Documentos Y Formatos
- Aranceles**
- Registro de Ocupado
- Consultas**
- Expediente Académico
- Datos Personales
- Datos Académicos
- Planum
- Resumen de Asignaturas
- Constancia De Estudios
- Datos del Usuario**
- Cambiar Password
- Preguntas De Seguridad
- Evaluación Docente
- Datos de Contacto
- Biblioteca Electrónica
- Salir

Información Académica

Cédula: [] Nro. de Expediente: [] Estatus: **ACTIVO**

Apellido: [] Nombres: []

Sexo: [] Carrera: []

Lapso de Ingreso: [] Lapso Último Semestre: []

Nivel Académico: [] Índice Académico: []

Datos Personales del Estudiante

Fecha De Nacimiento: [] Sexo: [] Grado de Instrucción: []

Estatus Civil: [] Cantidad de Hijos: [] Tiene Alguna Discapacidad? []

Pertenece a Alguna Comunidad Indígena? [] Teléfono de Habitación: [] Teléfono Celular: []

Correo Electrónico: [] Dirección de Habitación: []

Ocupación: [] Hobbies: [] Disciplinas Cultural y/o Deportiva: []

Agrupación: [] Dependencia de la Agrupación: [] Uso del Comedor: []

Información Socioeconómica del Estudiante

Nivel Gratificar: []

Trabaja: [] Vive en Residencia Estudiantil: [] Medio de Transporte: []

Cuenta con Ingresos Fijos Para Gastos Estudiantiles: [] Tiene Alguna Beca Fuera de la UNEG: [] Tipo de Beca: []

Cantidad de Personas en el Grupo Familiar: [] Cantidad de personas que aportan ingresos al grupo familiar: [] Total Ingresos del Grupo Familiar: []

Tipo de Ingresos del Responsable del Grupo Familiar: [] Ocupación del responsable del grupo familiar: []

Nivel de Instrucción del Responsable del Grupo Familiar: [] Vivienda: []

Condiciones de la Vivienda: []

Condiciones de la Comunidad: []

Observaciones Socioeconómicas: []

POWERED BY FWR



En este campo: debes reflejar tu información del núcleo familiar de procedencia

CONTINUA...

SIGUE

Sistema de Apoyo a los Servicios Estudiantiles - Google Chrome
 xservicios.uneg.edu.ve/sase/principal/main.php
Sistema de Apoyo a los Servicios Estudiantiles (SASE)
 Martes, 6 de Diciembre de 2023 - Estado Bolívar, Venezuela

MENÚ PRINCIPAL Beneficios Socioeconómicos UNEG > Detalle de Solicitud

Principales

- Resumen de Evaluación
- Solicitud**
- Solicitud de Grado
- Cumulación Serv. Comunitario
- Canal
- Taller Serv. Comunitario
- Nueva Solicitud de Beca
- Renovación de Beca
- Plano de semestros
- Constancia de Inscripción
- Reingreso
- Cambios de carrera/sede
- Const. Estudio Culinac.
- Constancia de culminación
- PASANTIAS
- Carta de Presentación
- Carta de Población
- Plan De Trabajo
- Documentos Y Formatos
- Arancoles
- Registro de Depósito
- Consultas
- Expediente Académico
- Datos Personales
- Datos Académicos
- Planum
- Resumen de Asignaturas
- Constancia De Estudios
- Datos del Usuario
- Cambiar Password
- Preguntas De Seguridad
- Evaluación Docente
- Datos de Contacto
- Biblioteca Electrónica
- Salir

Beneficios Socioeconómicos UNEG > Detalle de Solicitud

Características de Personas en el Grupo Familiar:

Personas que aportan ingresos al grupo familiar: [] del Grupo Familiar: []

Tipo de Ingresos del Responsable del Grupo Familiar: []

Ocupación del responsable del grupo familiar: []

Nivel de Instrucción del Responsable del Grupo Familiar: []

Vivienda: []

Condiciones de la Vivienda: []

Condiciones de la Comunidad: []

Observaciones Socioeconómicas: []

Datos del Beneficio

Nombre del Último Beneficio: [] Lapso del Último Beneficio: [] Sede del Último Beneficio: []

Última Operación: [] Fecha de la Última Operación: [] Tipo de Solicitud: []

Tipo de Beneficio Solicitado: [] Observaciones del Estudiante: []

Fecha de Registro: [] Usuario de Registro: [] Código de Validación: []

Información Bancaria

Institución Financiera: [] Tipo de Cuenta: [] Nro. de Cuenta: []

POWERED BY FWR

Imprimir

Nota: Explicar en el recuadro de observaciones, si esta reingresando al programa. Los estudiantes beneficiarios de los siguientes programas socioeconómicos: **Beca Alimento:** deben registrar donde efectuó la acción social y la fecha, **Los que tienen asignado Ayudantía:** deben colocar área de trabajo, supervisor y sede. **Los estudiantes Preparadores Docentes:** Indicar el Departamento responsable, Unidad Curricular a materia, número de estudiantes que asesora y el nombre del Profesor (a) que apoya en el proceso de aprendizaje.



@Uneg_Oficial



@UnegInforma

7. Guardar el comprobante en PDF

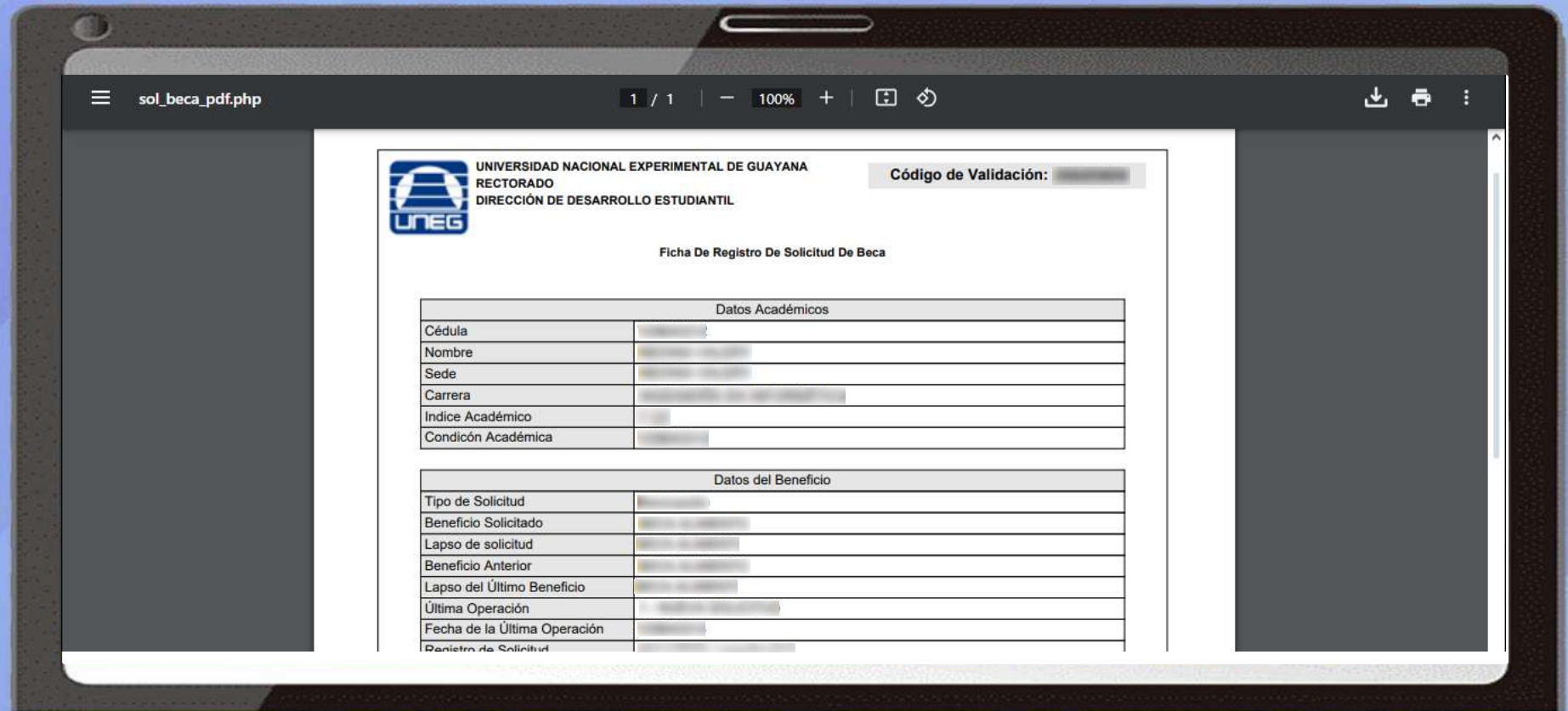

sol_beca_pdf.php | 1 / 1 | 100%

UNIVERSIDAD NACIONAL EXPERIMENTAL DE GUAYANA
RECTORADO
DIRECCIÓN DE DESARROLLO ESTUDIANTIL

Código de Validación: [REDACTED]

Ficha De Registro De Solicitud De Beca

Datos Académicos	
Cédula	[REDACTED]
Nombre	[REDACTED]
Sede	[REDACTED]
Carrera	[REDACTED]
Índice Académico	[REDACTED]
Condición Académica	[REDACTED]

Datos del Beneficio	
Tipo de Solicitud	[REDACTED]
Beneficio Solicitado	[REDACTED]
Lapso de solicitud	[REDACTED]
Beneficio Anterior	[REDACTED]
Lapso del Último Beneficio	[REDACTED]
Última Operación	[REDACTED]
Fecha de la Última Operación	[REDACTED]
Registro de Solicitud	[REDACTED]

8. Imprimir comprobante de Solicitud / Renovación de Beca

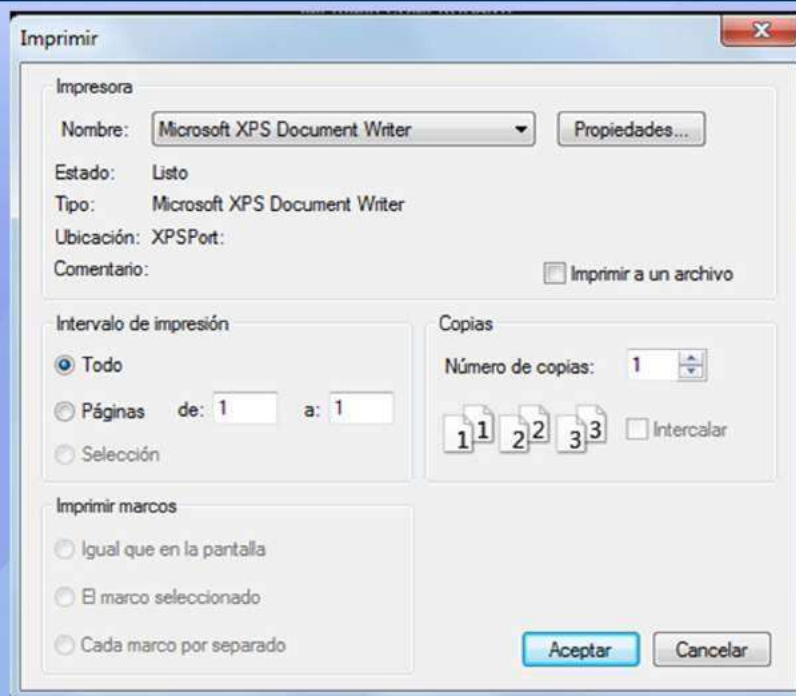

- ## 9.
- Para validar el proceso de **Renovación**, tienes que consignar copia del comprobante que emite el sistema en las oficinas de Desarrollo Estudiantil de cada sede.
 - Los estudiantes que realizaron la **Solicitud**, deben remitir copias del comprobante y de la cedula de identidad.

GRACIAS POR TU COLABORACIÓN

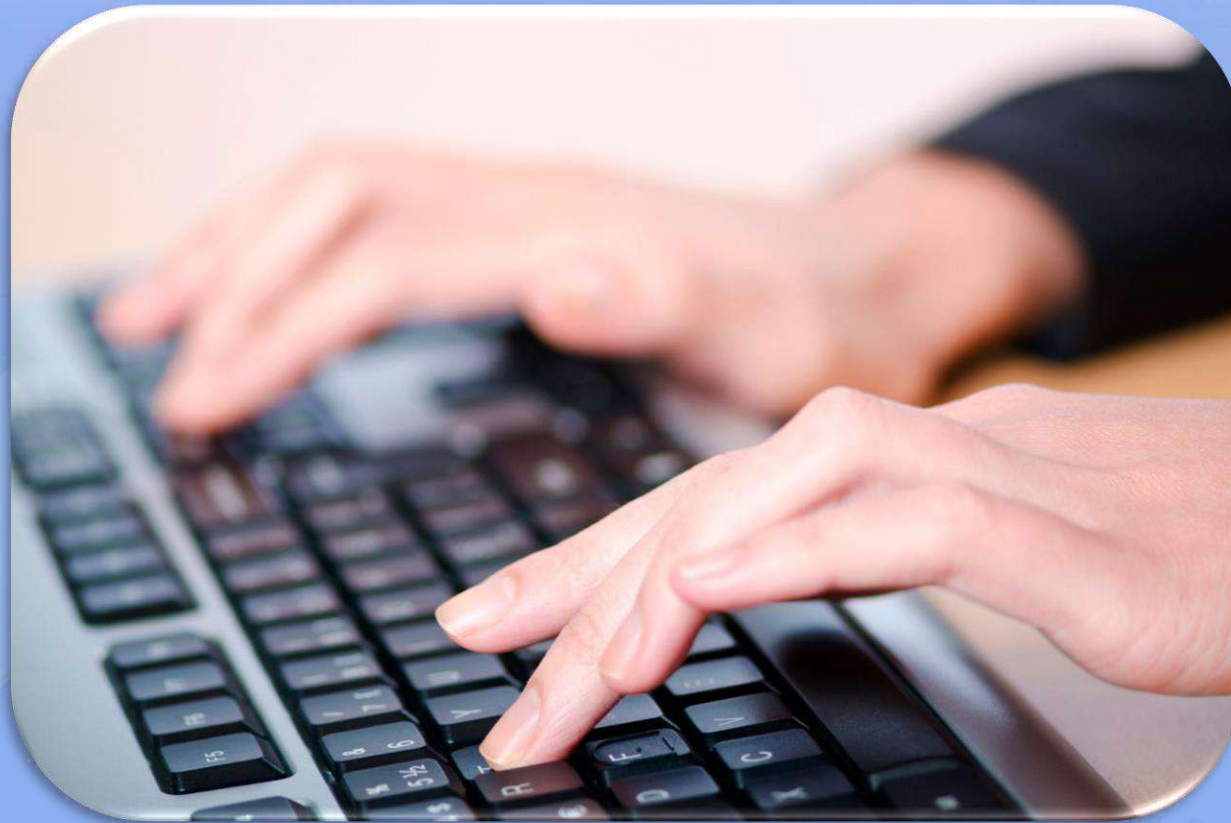

@Uneg_Oficial



@UnegInforma